«ՀԱՍՏԱՏՎԱԾ Է»
ԵՊՀ ԻՋԵՎԱՆԻ ՄԱՍՆԱՃՅՈՒՂԻ ԳԻՏԱԿԱՆ ԽՈՐՀՐԴԻ
2022Թ. "——" թիվ նիստում

ԳԽ ՆԱԽԱԳԱՀ, ԵՊՀ ԻՄ ՏՆՕՐԵՆԻ ՊԱՇՏՈՆԱԿԱՏԱՐ Ա.Հ.ՄԱԿԱՐՅԱՆ

_____
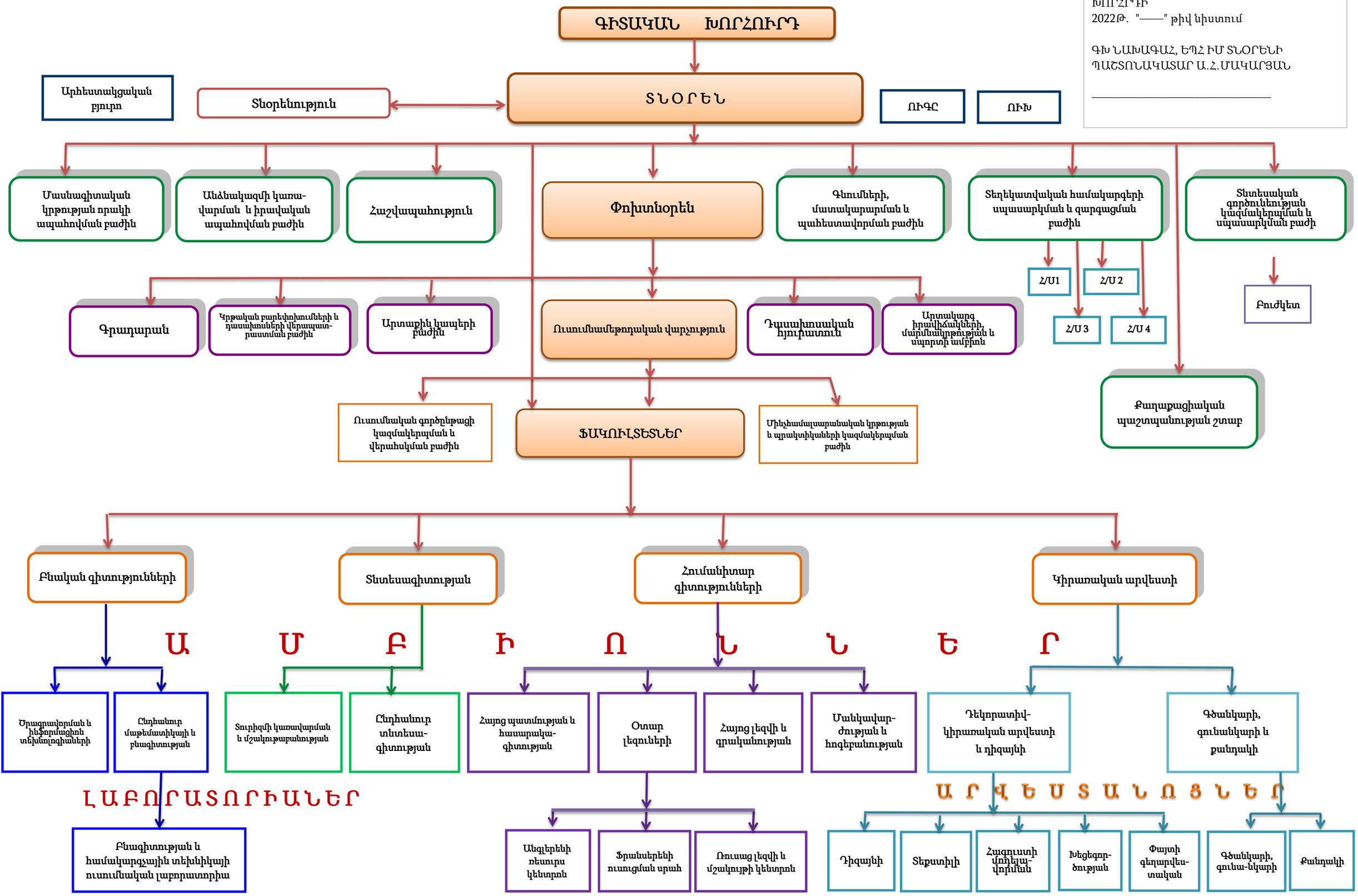
«ԵՐԵՎԱՆԻ ՊԵՏԱԿԱՆ ՀԱՄԱԼՍԱՐԱՆ» ՀԻՄՆԱԴՐԱՄԻ ԻՋԵՎԱՆԻ ՄԱՍՆԱՃՅՈՒՂԻ ԿԱՌՈՒՑՎԱԾՔԸ